

Poświadczam, że niniejszy dokument został opracowany w wyniku prac geodezyjnych i kartograficznych, których rezultaty zawiera operat techniczny pozytywnie zweryfikowany. Jednocześnie informuję, że jestem świadomy odpowiedzialności karnej za złożenie fałszywego oświadczenia.	
Identyfikator zgłoszenia prac geodezyjnych	GKK.6640.2348.2022
Organ służby geodezyjnej, który otrzymał zgłoszenie	Starosta Jędrzejowski
Wykonawca prac geodezyjnych	POMiAR Geodezja&Nieruchomości Anna Michalek
Nr oraz data sporządzenia dokumentu zawierającego wynik pozytywnej weryfikacji	GKK.6640.2348.2022 z dn. 08.02.2023
Imię i nazwisko oraz nr uprawnień zawodowych kierownika prac	Anna Michalek nr uprawnień: 22253

ANNA  
MONIKA  
MICHAŁEK

Elektronicznie podpisany przez ANNA MONIKA MICHAŁEK  
Data: 2023.02.08 17:55:28 +01'00'

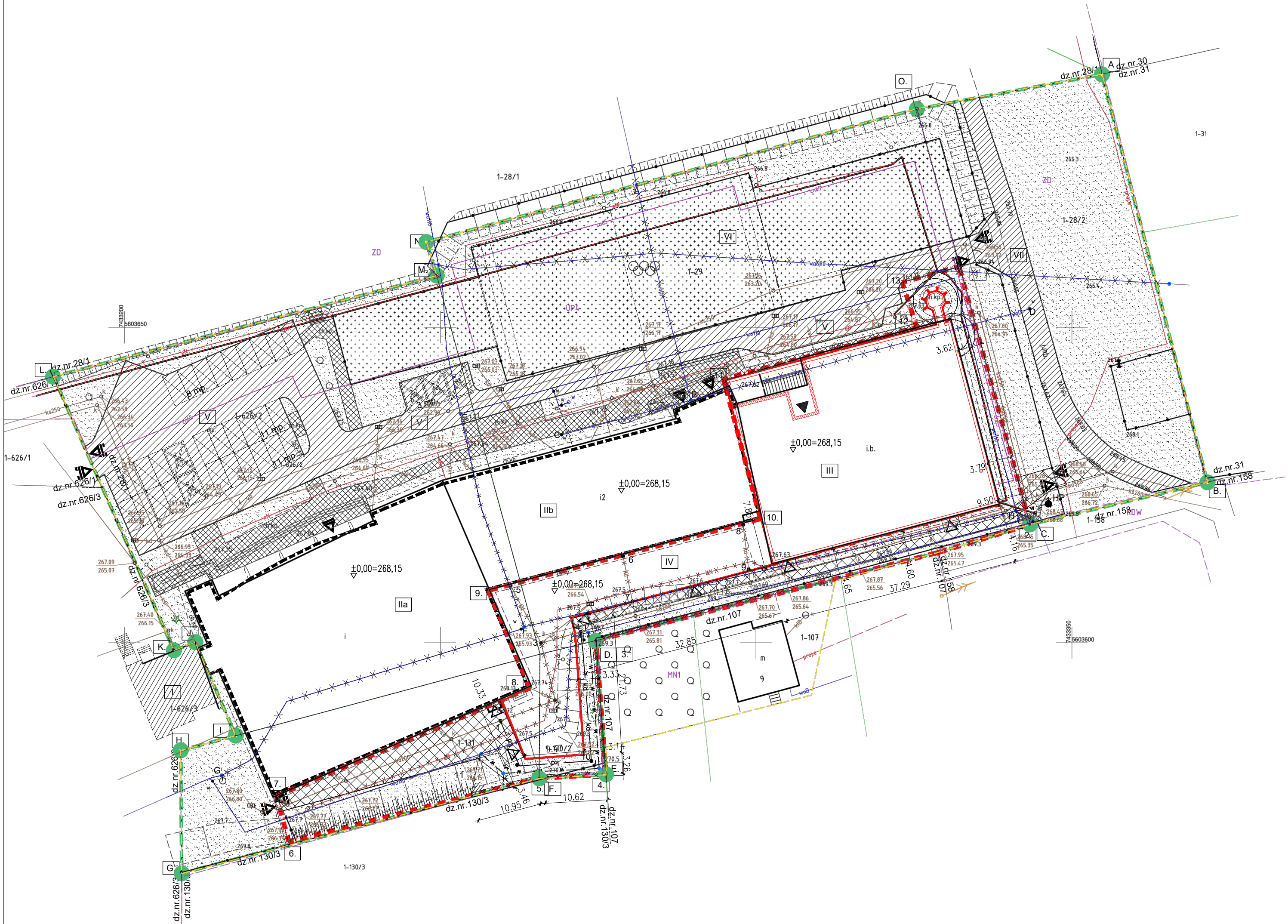

MAPA DO CELÓW PROJEKTOWYCH  
w skali 1 : 500

Powiat : jędrzejowski  
Gmina: 260206\_4 Sędziszów  
Obręb: 0001 – Sędziszów  
Działka ewid. nr: według zakresu

- Układ współrzędnych : 2000
- Układ wysokości : Kronsztadt 86

Nr sekcji : 7.136.12.09.1.3, 7.136.12.09.1.4

GKK.6640.2348.2022

----- zakres opracowania

----UP4----- dane z MPZP

i.b. – budynek w przebudowie

UWAGA:

Mapę wykonano w wyniku pomiaru terenowego oraz wektorowej mapy zasadniczej pozyskanej z PODOGIK.  
Granice działek ewidencyjnych przyjęto z wektora mapy ewidencji gruntów.  
Mapa d/c projektowych została wykonana bez ustalenia obciążeń służebnościami gruntowymi.  
Nie wyklucza się istnienia w terenie urządzeń podziemnych nie zgłoszonych do inwentaryzacji powykonawczej.

Data wykonania: 27.01.2023r.

Wykonała: Anna Michalek

kierownik prac:  
GEODETA UPRAWNIONY  
mgr inż. Anna Michalek  
nr upr.22253

POMiAR Geodezja&Nieruchomości  
Anna Michalek  
ul. Dworcowa 31, 28-340 Sędziszów

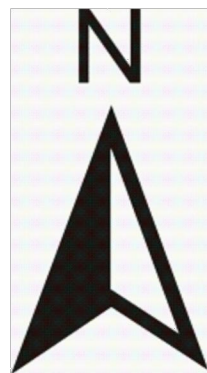

LEGENDA

GRANICE	
A	A.B.C...M.N.O - TEREN OBJĘTY BILANSEM POWIERZCHNI WE WNIOSKU O PNB
O	POWIERZCHNIA INWESTYCJI 12 331,41m2
	W TYM:
	C.D.E...M.N.O - TEREN OZNACZONY W MPZP JAKO UP4
	powierzchnia dla działek 626/2, 131, 130/2 i 29 - 10 353,00m2
	A.B.C.O - TEREN OZNACZONY W MPZP JAKO ZD
	powierzchnia dla działki 28/2 - 1 968,00m2
1	1,2,3...11,12,13 - OBSZAR OBJĘTY WNIOSEM POZWOLENIA NA BUDOWĘ

ZABUDOWA	
I	ISTNIEJĄCY OBIEKT EDUKACYJNY - NIE OBJĘTY WNIOSEM PnB.
Ila	ISTNIEJĄCA HALA SPORTOWA - NIE OBJĘTA WNIOSEM PnB.
Ilb	ISTNIEJĄCY OBIEKT ZAPLECZA SPORTOWO - REKREACYJNEGO
	ZESPÓŁ HOTELOWY - NIE OBJĘTY WNIOSEM PnB.
III	ISTNIEJĄCY OBIEKT BASENOWY DO PRZEBUDOWY - OBJĘTY WNIOSEM
IV	PROJEKTOWANE ZAPLECZE REKREACYJNY - OBJĘTY WNIOSEM PnB
V	ISTNIEJĄCY UKŁAD KOMUNIKACYJNY
VI	ISTNIEJĄCE BOISKA SPORTOWE
VII	ISTNIEJĄCA DROGA - UL. WESOLA

ZAGODPODAROWANIE TERENU	
GŁÓWNE WEJŚCIE DO OBJEKTU	
WEJŚCIE DO OBJEKTU Z POZIOMU TERENU	
WEJŚCIE DO OBJEKTU PONIŻEJ TERENU	
WJAZD I WYJAZD NA TEREN INWESTYCJI	
ISTNIEJĄCE BRAMY	
HP	MIEJSCA POSTOJOWE - istniejące
	wymiary 250x500cm
HP	MIEJSCA POSTOJOWE - istniejące
	wymiary 360x500cm
ISTNIEJĄCE OGRODZENIE	
PROJEKTOWANE PALISADY - wymiary wg. proj. tech., konstr.	
ISTNIEJĄCE SKARPY	
PROJEKTOWANE SKARPY	
NAWIERZCHNIE	
ISTNIEJĄCE NAWIERZCHNIA DROGOWA	
ISTNIEJĄCE NAWIERZCHNIA SPORTOWA	
ISTNIEJĄCE CHODNIKI	
TERENY BIOLOGICZNIE CZYNNE 100%	
PROJEKTOWANE UTWARDZENIE TERENU -	
TEREN BIOLOGICZNIE CZYNNE 70%	

SIECI

1-5, 6-7, 8-9	PRZYŁĄCZE KANALIZACJI DESZCZOWEJ - do usunięcia
1-5, 6-7, 8-9	PRZYŁĄCZE KANALIZACJI SANITARNEJ - propozycja trasy
A.B.C.D.E.F, G, H, I, J, K, L	PRZYŁĄCZE WODOCIĄGOWE - do usunięcia
I, J, K, L	PRZYŁĄCZE WODOCIĄGOWE - propozycja trasy
HP	ISTNIEJĄCY HYDRANT P.POŻ.
HP	PROJEKTOWANY HYDRANT P.POŻ.
1-5, 6-7, 8-9	ISTNIEJĄCA LINIA ELEKTROTECHNICZNA DO USUNIĘCIA

BILANS TERENU

Zakres opracowania (zakres oddziaływania) w terenie MPZP - UP4 dla działek 626/2, 131, 130/2 i 29 - 10 353,00m2  
Tereny biologicznie czynne w terenie MPZP - UP4 - 2 524,07m2 - 24,38% zgodnie z MPZP  
Łączna powierzchnia zabudowy budynków w terenie MPZP - UP4 - 4088,05m2 - 39,5% zgodnie z MPZP  
Powierzchnia zabudowy istniejącej hali w terenie MPZP - UP4 - 2365,00m2  
Powierzchnia zabudowy odbudowywanego basenu w terenie MPZP - UP4 - 1144,62m2  
Powierzchnia zabudowy projektowanego nowego zaplecza hali w terenie MPZP - UP4 - 552,13m2  
Powierzchnia modernizowanych utwardzeń (boisk sportowych) w terenie MPZP - UP4 - 1756,63m2 - zgodnie z MPZP  
Powierzchnia pozostałych terenów utwardzonych w terenie MPZP - UP4 - 1 985,15m2 - zgodnie z MPZP  
Zakres opracowania (zakres oddziaływania) w terenie MPZP - ZD dla działek 28/2 - 1 977,54m2  
Tereny biologicznie czynne w terenie MPZP - ZD - 1 644,54m2  
Powierzchnia modernizowanych utwardzeń (boisk sportowych) w terenie MPZP - ZD - 36,57m2  
Powierzchnia istniejących terenów utwardzonych w terenie MPZP - ZD - 296,43m2

UWAGI:

- rysunki architektoniczne rozpatrywać łącznie z projektami branżowymi
- ewentualne kolizje zgłaszać Projektantowi niezwłocznie po wykryciu
- wszystkie wymiary należy sprawdzić na budowie

RZĘDNA POSADOWIENIA OBJEKTU ±0,00 = 268,15 m.n.p.m		AR2	
Objekt: Odbudowa basenu oraz budowa nowego zaplecza hali z kibelkami, składowi, szatniarnią słownią w Sędziszowie, dz. nr ewid. 626/2, 29, 131, 130/2, 28/2 UL. DWORCOWA 20, 28-340 SĘDZISZÓW		S. P. Z. O. O. UL. WIELOPOLE 11B 31-072 KRAKÓW NIP: 676257406 E-MAIL: ARP.BURO@GMAIL.COM TEL.: (12) 422 55 70	
Inwestor: GMINA SĘDZISZÓW UL. DWORCOWA 20 28-340 SĘDZISZÓW		PROJEKT BUDOWLANY	
Data: GRUDZIEŃ 2022		Sprawdził: mgr inż. M. SŁĘBODA	
Funkcja: mgr inż. M. SŁĘBODA		Specjalność: Architektura	
Nazwisko: M. SŁĘBODA		Pozycja: POMIAR	
Nr upraw. MP/OIA/036/2009		Projekt: PROJEKT ZAGOSPODAROWANIA TERENU	
Specjalność: Architektura		Skala: 1:500	
Termin: PZT - 0.1		Nr rysunku: PZT - 0.1	